

SÉJOUR À LONDRES

HOTEL ROYAL NATIONAL 3* (NL)

DU 28 AU 30/04/2023

Page 1 sur 4

LONDRES

Débarquez à Londres pour de nouvelles aventures et profitez des nombreuses attractions que la capitale recèle. Sillonnez les rues de la ville et ne manquez-pas de vous arrêter devant les plus beaux édifices tels que le Palais de Buckingham, Palais de Westminster et Bigben, Tower Bridge Exhibition... Ce séjour est l'occasion de visiter les grands musées anglais comme l'incontournable musée de cire Mme Thussaud ou les studios Harry Potter ! Enfin, prenez le temps de vous balader dans les parcs et montez sur la célèbre grande roue London Eye pour vous offrir une magnifique vue panoramique de Londres.



SÉJOUR À LONDRES

HOTEL ROYAL NATIONAL 3* (NL)

DU 28 AU 30/04/2023



Page 2 sur 4

WARNER BROS. STUDIO TOUR / THE MAKING OF HARRY POTTER



Le Studio Tour vous fera revivre toute la magie du monde de Harry Potter tout en mettant en valeur l'incroyable talent et l'imagination et la créativité « made in Britain » qui ont permis de réaliser l'impossible en adaptant les romans à l'écran.

Foulez le célèbre sol de pierre de la Grande Salle de Poudlard, rencontrez des créatures animées et déambulez le fond du célèbre Chemin de Traverse.

La technologie du fond vert n'aura plus de secret pour vous ; vous verrez comment les prothèses transforment les acteurs en créatures incroyables et serez émerveillés devant l'ingéniosité ayant permis de retranscrire à l'écran la vision du réalisateur.

SÉJOUR À LONDRES

HOTEL ROYAL NATIONAL 3* (NL)

DU 28 AU 30/04/2023

Page 3 sur 4

HOTEL ROYAL NATIONAL 3* (NL)

À 10 minutes de promenade du musée British, on peut trouver Hôtel Royal National à Londres contemporain de 3 étoiles, qui propose 1630 chambres. Juste au coin du Métro Russell Square, Hôtel Royal National remonte à 1967.

La cathédrale Saint-Paul de Londres est à moins de 2.2 kilomètres. Cet hébergement est situé à 2 km du centre de Londres. À quelques mètres vous pouvez profiter de Bloomsbury Square.

Chaque chambre avec salle de bain de cette propriété a une cafetière/théière et une presse-pantalon. Ces chambres comprennent des salles de bain attenantes. Un petit déjeuner anglais complet est pourvu dans le restaurant. Le bar lounge invite les clients à se détendre. Offrant des diverses options de restauration, China City et Cafe Toscana sont à environ 5 minutes à pied. La plus proche station de métro est Russell Square, située à environ 200 mètres de l'hôtel. Des services de réception 24/24, des services de blanchisserie et des services de vestiaire sont également disponibles. Une journée de soins peut inclure un solarium et un jacuzzi. Il y a un gymnase sur place.

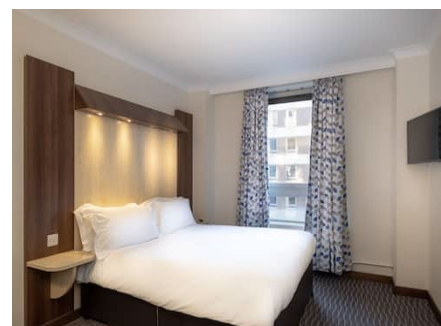

SÉJOUR À LONDRES

HOTEL ROYAL NATIONAL 3* (NL)

DU 28 AU 30/04/2023

Page 4 sur 4

SEJOUR 3 JOURS / 2 NUITS

| Tarifs nets par personne du 28 au 30/04/2023 | En chambre triple/twin avec extra bed | En chambre twin | En chambre twin usage single |
|--|---------------------------------------|-----------------|------------------------------|
| Adulte | 414 € | 430 € | 563 € |
| Enfant (5-11 ans) | 366 € | 382 € | |

CONDITIONS TARIFAIRES :

- Tarifs et conditions valables pour un groupe de **25 personnes payantes**.
- Les montants indiqués sont nets, par personne et sous réserve de disponibilité au moment de la réservation
- Tarif se basant sur le taux de change suivant **1 £ = 1,19 €**, révisable jusqu'à la facturation définitive du dossier en cas de variation trop importante
- Jeunes de 12 à 15 ans : **Remise de 8 € sur le tarif adulte**

LE FORFAIT COMPREND :

- Train Eurostar AR
 - 28/04/2023 Paris Gare du Nord – Londres St Pancras : départ 09h03 arrivée 10h39
 - 30/04/2023 Londres St Pancras – Paris Gare du Nord : départ 20h01 arrivée 23h27
- 2 nuits en petit-déjeuner anglais à l'**hôtel Royal National 3* (NL)** à Londres
- Visite des studios Harry Potter avec transferts AR depuis la gare de King's Cross
- L'assistance téléphonique Nouvelles Destinations 7j/7 et 24h/24h

LE FORFAIT NE COMPREND PAS :

- Les transferts non mentionnés
- Les repas et les boissons
- La taxe de séjour
- Les dépenses à caractère personnel
- L'assurance multirisque avec couverture pandémie : +4,95 %/personne (prime minimale 11,50 €/personne)

OPTIONS :

- Dîner 3 plats à l'hôtel : **37 €/personne /dîner**
- Transfert Gare St Pancras – Royal National Hotel : **13 €/personne/trajet (base 25 pax)**
- Visites, restaurants... Nous consulter